

EXAMENS PRÉPARÉS PAR ACCENT FRANÇAIS CALENDRIER 2019

Passer le DELF à Accent Français



Mois	Dates examen	Dates limites d'inscription
Janvier	16 - 17 - 18 Janvier	Tous niveaux : 12 Décembre 2018 Niveau B1/B2 : 11 Janvier
Mars	27 - 28 - 29 Mars	A1 / A2 / B1 / C1/C2 : 08 Février B2 : 15 Mars
Mai	15 - 16 - 17 Mai	A1 / A2 / B1 : 12 Avril B2 / C1 / C2 : 19 Avril
Juin	12 - 13 - 14 Juin	A1 / A2 / B1 / C1 / C2 : 17 Mai B2 : 24 Mai
Juillet	17 - 18 - 19 Juillet	Tous niveaux : 14 Juin
Août	22 - 23 août	B2 / C1 / C2 : 8 Juillet
Octobre	16 - 17 - 18 octobre	A1 / A2 / B1 / B2 / C1 / C2 : 10 Septembre
Novembre	14 - 15 novembre	B2 / C1 / C2 : 23 Octobre
Décembre	11 - 12 - 13 Décembre	A1 / A2 / B1 : 12 Novembre B2 / C1 : 22 Novembre

Niveau	Prix
DELF A1	120 €
DELF A2	140 €
DELF B1	180 €
DELF B2	200 €
DALF C1	220 €
DALF C2	220 €

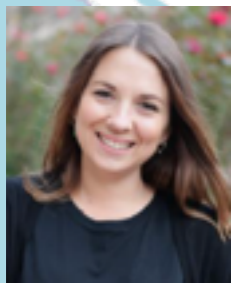

Pour tout renseignement,
venez voir **Lucie**
(2 rue de Verdun)
du lundi au vendredi de 09h à 16h



Pour tout renseignement,
(pour les étudiants déjà inscrits
aux cours chez Accent Français),
venez voir **Karen**
(2 rue de Verdun)
du lundi au jeudi de 14h à 16h
ou par mail :
karen@accentfrancais.com



Passer le TCF à Accent Français



TCF TOUT PUBLIC

Pour des raisons d'études, personnelles ou professionnelles.

TCF Tout Public complet : 245 €

3 Épreuves obligatoires : (1h25) - 140 €

- Compréhension orale
- Maîtrise des structures de la langue
- Compréhension écrite

2 Épreuves optionnelles : 80 € chacune

- Expression orale (12 mn)
- Expression écrite (60 mn)

	Dates	Dates limites d'inscription
2019	8 février	11 janvier
	17 mai	19 avril
	19 juillet	25 juin
	9 août	6 août
	18 octobre	15 octobre
	13 décembre	10 décembre



TCF pour le Québec

Toute personne, quelles que soient sa nationalité et sa langue d'origine, désireuse d'entamer des procédures d'immigration permanente auprès du ministère québécois de l'immigration.

TCF complet : (2h22) 245 €

4 épreuves individuelles optionnelles :

80 € chacune (ou 140 € les 2 options ou 180€ les 3 options)

- Compréhension orale (25 mn)
- Expression orale (12 mn)
- Compréhension écrite (45 mn)
- Expression écrite (60 mn)

Niveau à obtenir : B2

	Dates	Dates limites d'inscription
2019	Sur demande	2 semaines avant la date souhaitée

Les scores obtenus au TCF donnent lieu à la délivrance d'une attestation valable 2 ans.

Niveaux évalués : A1 à C2

Temps entre 2 passations : 30 jours

Pour toute épreuve orale : Photo d'identité récente à transmettre pour l'inscription

Passer le TCF à Accent Français



TCF Carte de résident

Toute personne étrangère de moins de 65 ans sollicitant pour la première fois la délivrance d'une carte de résident de longue durée (valable 10 ans) ou d'une carte portant la mention « résident de longue durée – UE ».

4 Épreuves obligatoires : (1H15) : 170 €

- Compréhension orale (15 mn)
- Expression orale (10 mn)
- Compréhension écrite (20 mn)
- Expression écrite (30 mn)

Niveau à obtenir : A2

	Dates	Dates limites d'inscription
2019	18 janvier	19 décembre 2018
	22 mars	22 février
	17 mai	16 avril
	21 juin	23 mai
	20 septembre	14 août



TCF pour l'accès à la nationalité française (ANF)

Candidats à l'acquisition de la nationalité française par mariage ou par naturalisation.

2 Épreuves obligatoires : (37 mn) : 140 €

- Compréhension orale (25 mn)
- Expression orale (12 mn)

Niveau à obtenir : B1

	Dates	Dates limites d'inscription
2019	18 janvier	19 décembre 2018
	22 février	25 janvier
	22 mars	22 février
	17 mai	16 avril
	14 juin	19 mai
	20 septembre	17 septembre
	22 novembre	19 novembre

Les scores obtenus au TCF donnent lieu à la délivrance d'une attestation valable 2 ans.
Temps entre 2 passations : 30 jours
Fin d'année 2019 : dates à confirmer