

EXAMENS PRÉPARÉS PAR ACCENT FRANÇAIS

CALENDRIER 2019

PASSER LE DELF À ACCENT FRANÇAIS



Mois	Dates examen	Dates limites d'inscription
Janvier	16 - 17 - 18 Janvier	Tous niveaux : 12 Décembre 2018 Niveau B1/B2 : 11 Janvier
Mars	27 - 28 - 29 Mars	A1 / A2 / B1 / C1 / C2 : 08 Février B2 : 15 Mars
Mai	15 - 16 - 17 Mai	A1 / A2 / B1 : 12 Avril B2 / C1 / C2 : 19 Avril
Juin	12 - 13 - 14 Juin	A1 / A2 / B1 / C1 / C2 : 17 Mai B2 : 24 Mai
Juillet	17 - 18 - 19 Juillet	Tous niveaux : 14 Juin
Octobre	à venir	à venir
Décembre	12-13 Décembre	B2 / C1 : 22 Novembre

Niveau	Prix
DEL F A1	120 €
DEL F A2	140 €
DEL F B1	180 €
DEL F B2	200 €
DAL F C1	220 €
DAL F C2	220 €

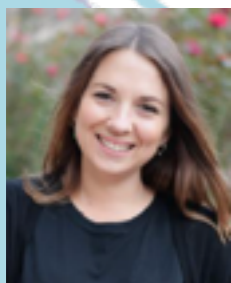

Pour tout renseignement,
venez voir **Lucie**
(2 rue de Verdun)
du lundi au vendredi de 09h à 16h



Pour tout renseignement,
(pour les étudiants déjà inscrits
aux cours chez Accent Français),
venez voir **Karen**
(2 rue de Verdun)
du lundi au jeudi de 14h à 16h
ou par mail :
karen@accentfrancais.com

