Accent Français

# Accent Français Montpellier

## Expertos en francés a su servicio

[flə]
★★★ formation
★★★ enseignants
★★★ accueil
★★★ locaux
★★★ gestion
QUALITÉ
FRANÇAIS LANGUE ÉTRANGÈRE

CAMPUS FRANCE
campusfrance.org

GROUPEMENT fle
Apprendre le français en France

Erasmus+

DELF DALF

TCF

star awards
Super Star

tripadvisor

IALC International Association of Language Centres

LA FIPF

www.bildungsurlaub-approval.de
BILDUNGSURLAUB anerkannt

csn

CERTIFICATE OF EXCELLENCE
Accent Français

EXCELLENCE AWARD 2019
CUSTOMER SATISFACTION

4,8

# Accent Français

## Destino Montpellier

Descubrir Montpellier

# Montpellier, viva el Sur de Francia !

**300**

**días de sol al año**

# Montpellier, viva el Sur de Francia !

**300**

**días de sol al año**

**1200**

**años de Historia !**

# Montpellier, viva el Sur de Francia !

**300**

**días de sol al año**

**1200**

**años de Historia !**

**15**

**km de playas naturales**

# Montpellier, viva el Sur de Francia !

**300**

**días de sol al año**

**1200**

**años de Historia !**

**15**

**km de playas naturales**

**6**

**sitios clasificados (UNESCO)**

# El destino número 1 para aprender francés

- Ciudad a escala humana : 450 000 habitantes
- Ciudad universitaria con prestigiosas escuelas y universidades
- Vida estudiantil vibrante (festivales, deportes, exposiciones…)
- ¡El coste de la vida es muy asequible para todo!

# Montpellier, la dulzura de vivir a la francesa !

- La zona peatonal más grande de Europa (5 ha),
- 1000 fuentes y 200 parques con sus terrazas soleadas,
- Impresionante arquitectura (Bofill, Hadid, Fuksas, Chemetov…)

# Montpellier, la ciudad por realizar todo sus proyectos !

- **Universidades de prestigio : Medicina, Ciencias, Derecho, Lenguas…**
- **Capital europea del deporte : Fútbol, Balonmano, Rugby, Kitesurf…**
- **Ciudad europea de congresos, etiqueta “Métropole French Tech”…**

# Montpellier, una ciudad de fácil acceso

## En avión - Aeropuerto de Montpellier

- **Más de 30 aerolíneas internacionales**
- **Vuelos regulares desde/hacia París, Lyon, Marsella, Londres, Dublín,…**

## En tren - Gare Saint-Roch

- **París, Barcelona o Niza : 3h30**
- **Marseille: 1h30**
- **Lyon : 2h00**

**Traslado a la llegada y a la salida incluido con el alojamiento en casa de un anfitrión.**

Accent Français

**Transporte gratuito para estudiantes de larga estancia**

# Montpellier, una ciudad fácil de recorrer

- 36 líneas de autobús para desplazarse por la Métropole + BusTram
- 5 líneas de tranvía (2 de ellas diseñadas por Christian Lacroix)
- 64 líneas de autobús en la región Occitanie
- Estación St Roch en el centro de la ciudad (a 5 min. a pie de la escuela)

# Accent Français

## La escuela de referencia

# Viaja con confianza, elige la escuela de referencia

- **Comprometida con la calidad : miembro activo del Grupo FLE y IALC**
- **Una escuela de renombre internacional : con la certificación Qualité FLE ***
- **Miembro histórico de Campus France y de la FIPF**

# Únete a la escuela más premiada de Francia

- **Elegida *SuperStar Language School* por las agencias asociadas desde 2013**
- **Elegida como la mejor escuela de francés por los clientes desde 2012**
- **Acreditada por ERASMUS+ (OID E10062748), CSN y Bildungsurlaub**

# Un equipo de expertos para acompañarle

- **Especialistas en la enseñanza del francés desde 1998**
- **Profesores de lengua materna francesa**
- **Profesores cualificados, experimentados y apasionados**

# Un equipo atento y cercano a sus estudiantes

- **Una presencia acogedora para una relación de confianza**
- **Especialistas en cursos, actividades y alojamiento**
- **Asesores disponibles y políglotas (8 lenguas)**

# Un espacio tranquilo para concentrarse en su progreso

- **Fácil acceso y ubicación ideal en el centro histórico de Montpellier**
- **Una escuela familiar a escala humana con 12 salas de clase**
- **Un universo acogedor y agradable con 3 salas de estar para los estudiantes**
- **Bebidas calientes gratuitas y máquinas expendedoras con refrescos y golosinas**

# Una escuela equipada para aprender de manera eficaz

- **Un espacio cómodo : aire acondicionado en todas las aulas,**
- **Equipamiento moderno : pizarras interactivas, ordenadores…**
- **Una escuela conectada con wifi gratuito para todos,**
- **Un centro de recursos para trabajar después de clase.**

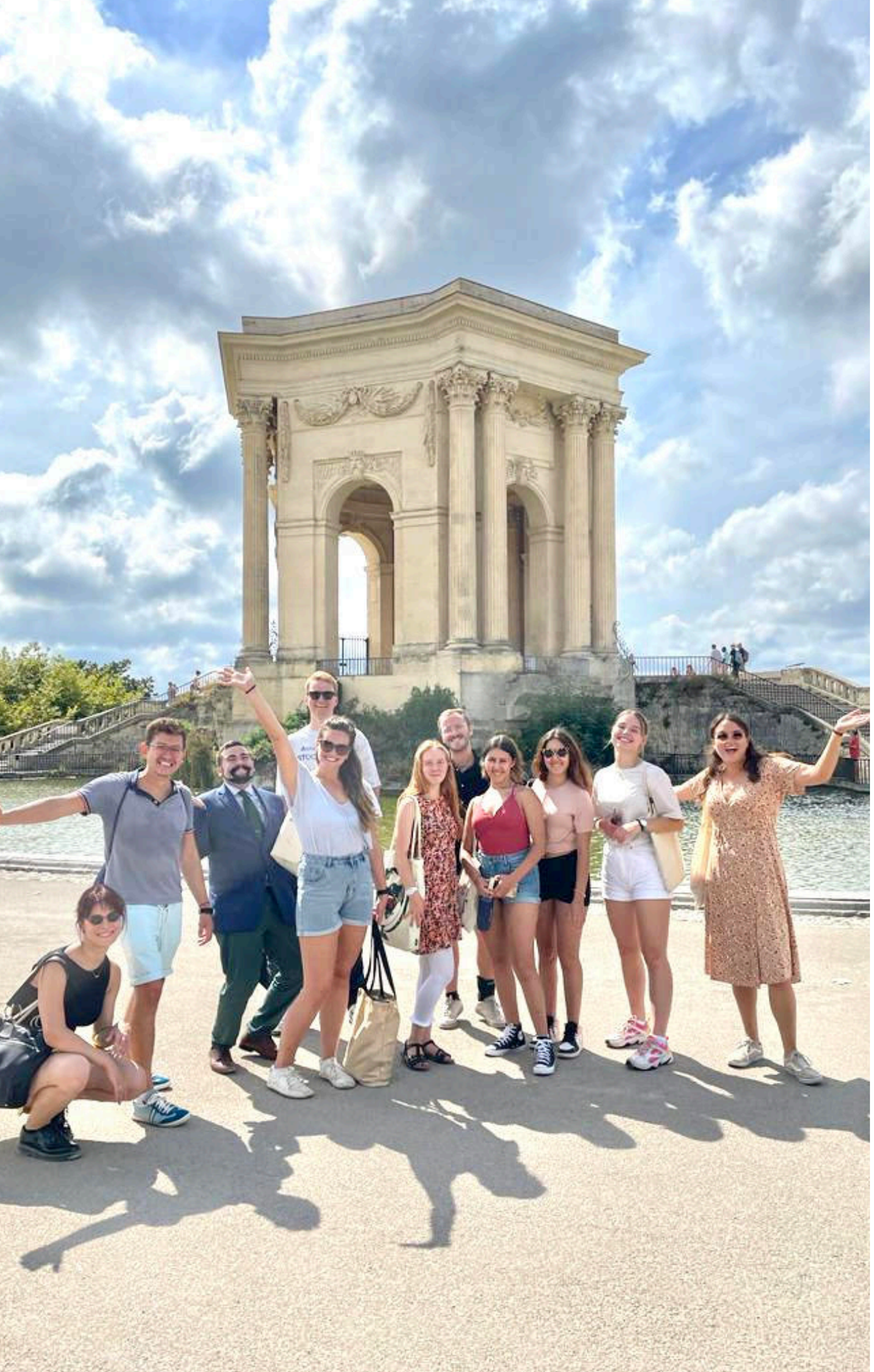

# ¡ Un ambiente acogedor, internacional y auténtico para momentos inolvidables !

**+2000** estudiantes al año

**+80** países representados cada año
una mezcla ideal de nacionalidades !

Estudiantes de todas las edades
(Edad media : 29 años)

- Grupos : a partir de 12 años
- Individuales : a partir de 16 años

**TODOS** los niveles garantizados durante todo el año !
de A1 a C1 (fechas específicas para principiantes)

Accent Français

# Un itinerario pedagógico individualizado y estructurado

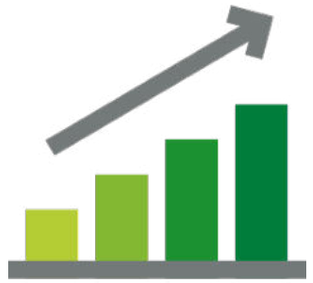

**Una prueba escrita** antes del inicio de las clases y una **prueba oral** en presencial para confirmar la nivelación

1

Una **evaluación semanal** integrada en el curso que abarca las 5 competencias con comentarios directos de los profesores

2

Una **evaluación formal al final de cada nivel** para verificar todas las competencias

3

Una **evaluación final** al término del programa para evaluar el nivel de francés adquirido

4

Un **diploma** entregado al final de la estancia, que certifica el nivel adquirido según el CECRL

5

Posibilidad de obtener una **certificación oficial :** TCF, DELF, DALF, DFP

6

Accent Français

# Los métodos de enseñanza más eficaces

- **Ganar confianza en la expresión oral y escrita gracias a un enfoque comunicativo y activo.**

- **Validar niveles completos con la práctica diaria de las 5 competencias.**
**(comprensión escrita y oral, expresión escrita y oral, interacción oral)**

- **Clases atractivas gracias a actividades variadas que integran competencias lingüísticas, socioculturales y de civilización relacionadas con la actualidad y la vida en Francia.**

- **Progreso constante con un aprendizaje sistemático de vocabulario, expresiones, gramática y conjugación, respaldado por ejemplos concretos para su uso inmediato en la vida cotidiana**

- **Clases dinámicas con materiales modernos (libros y métodos especializados de última generación), documentos auténticos (documentos de la vida cotidiana, carteles, anuncios, artículos de periódico, extractos literarios, sitios web, canciones, juegos, diálogos, diarios de televisión...), salidas escolares…**

# Después de la clase, más estudio !!

## Un completo programa de actividades

**con visitas, actividades socio-culturales (cine, juegos de mesa, intercambio lingüístico, exposiciones), degustaciones, excursiones…**

## Un centro de recursos

**Libros, diccionarios y consulta libre de revistas y periódicos**

## Cuaderno de ejercicios en línea

**Disponible 24h/24 et 7j/7**

**https://learn-french-south-france.over-blog.com/**

## GRATIS
## Tutorías y talleres educativos

**cada semana, los lunes y viernes**

## Clases virtuales

**Una nueva forma de interactuar en clase y después de clase con una aplicación web: intercambio de materiales didácticos, comentarios personalizados en su teléfono inteligente o computadora portátil**

# Nuestros programas para adultos (16+)

## Francés general

- Curso intensivos
- Curso superintensivos
- Programas cortos
- Curso académicos
- Curso privados

## Francés +

- Francés + Ciencias
- Francés + Yoga
- Francés + Prácticas
- Curso de verano

# Nuestros programas para adultos (16+)

Accent Français

## Francés para los estudios

- Preparación DELF/DALF
- Preparación examen
- Preparación universitario

## Francés Professional

- Frances Comercial
- Francés médico
- FOS jurídico, turismo…

## Formación para profesores

- Entrenamiento personalizado
- Formación del grupos

# Nuestros programas 50+

## Curso de francés

- Curso estándar
- Clases internacionales
- Pequeños grupos (12 max)
- Posicionamiento por nivel
- Pedagogía adaptada

## Actividades culturales

- Visita a Montpellier
- Cata de vinos
- Visita al castillo
- Salida a museo
- Cena en un restaurante

**Muchos más que una clase de francés, una aventura humana para compartir !**

# Nuestro programas para los juniors (16+)

Accent Français

## Francés General

- Curso intensivos
- Curso superintensivos
- Programas cortos
- Curso académicos
- Curso privados

## Preparación para los exámenes

- DELF/DALF/TCF/DFP
- Abitur,
- BACHIBAC,
- ESABAC
- Leaving Certificate,
- A-Level

## Estancia para grupos escolares

- Estancia a medida
- Curso, alojamientos
- Actividades culturales

# Nuestro paquete de verano para jóvenes (16-18 años)

## Curso de francés general

- Curso estándar
- Clases internacionales
- Pequeños grupos (15 max)
- Posicionamiento por nivel
- Pedagogía adaptada

## Alojamiento en casa de particulares

- Recepción a la llegada.
- Dormitorio individual
- Pensión completa incluida.
- ¡Inmersión total!

## Actividades socioculturales

- Visita por Montpellier.
- Excursión a la playa y al lago.
- Acuario, láser tag, bolos.
- Excursiones por la región.

## ¡Una aventura lingüística y recuerdos para toda la vida!

# Un título para valorizar tu estancia

- **Organizamos las inscripciones DELF / DALF en Montpellier**
- **Ofrecemos programas universitarios (licenciatura, máster o doctorado) a través de nuestras escuelas asociadas presentes en toda Francia.**

DELF DALF TCF

# Accent Français

## Nuestra selección de alojamientos

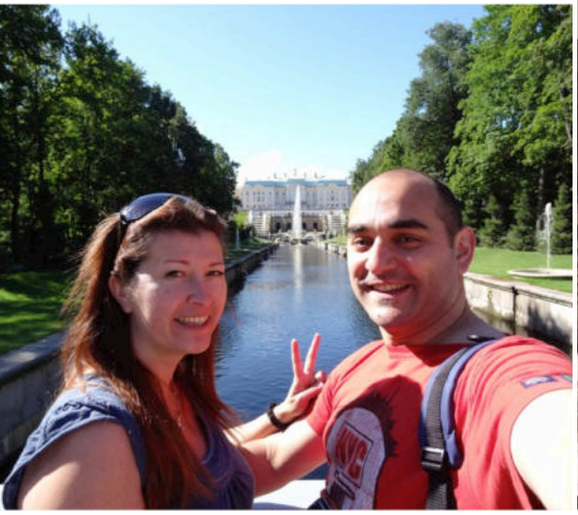
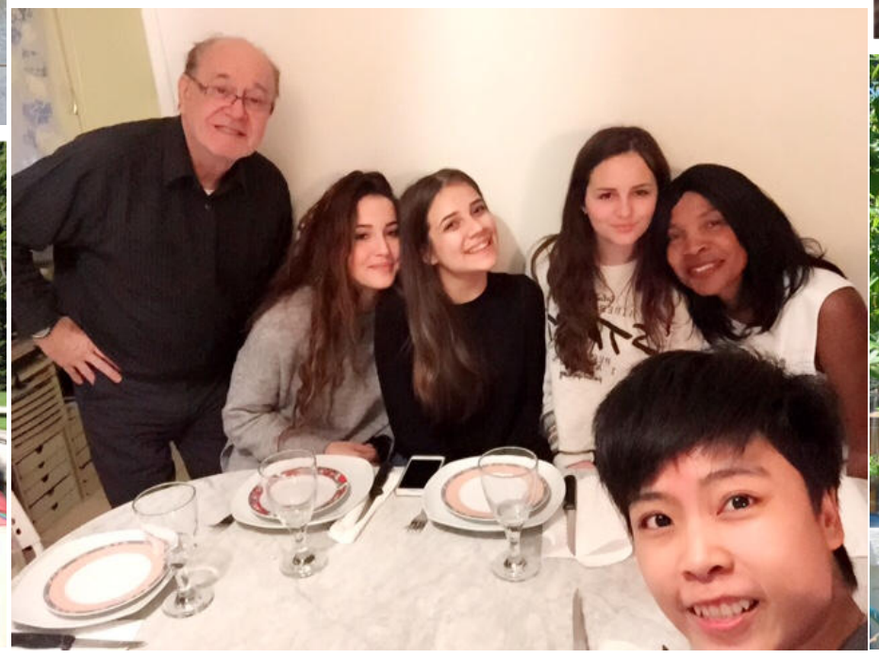

# Vivir a la francesa en casa de un habitante local

- **Hablar francés en casa y disfrutar de una experiencia cultural enriquecedora.**
- **Un ambiente acogedor y una familia con la que contar durante la estancia**
- **Alojamientos situados a una media de 15/20 minutos de la escuela.**
- **Traslado incluido con el alojamiento en casa de un anfitrión (llegada y salida)**

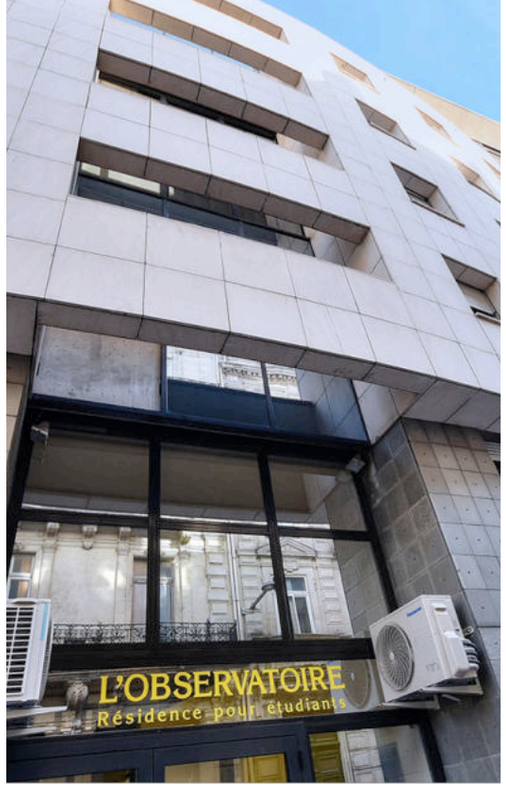

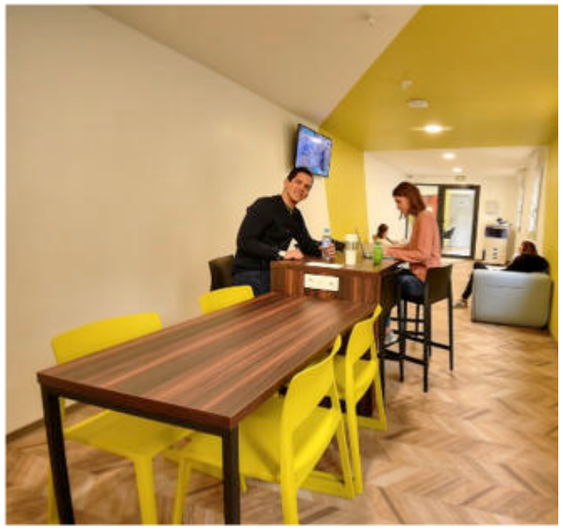

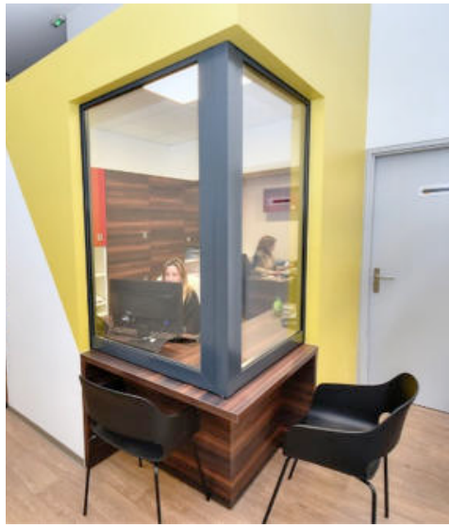

# Estudios privados para estudiantes

- **Apartamento amueblado de 18m² con baño privado y cocina**
- **Cama individual, escritorio y silla, WIFI gratuito**
- **Situados entre 5 y 25 minutos de la escuela**
- **Traslado posible a la llegada y a la salida bajo petición**

**¡Para convivir con estudiantes de todo el mundo y disfrutar de total independencia !**

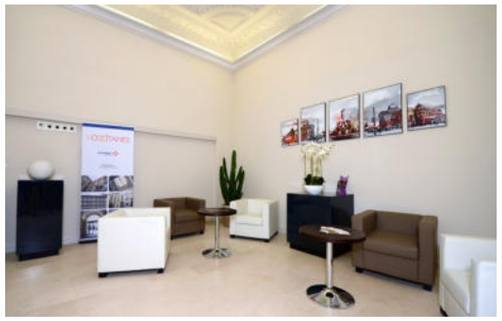

# Apartamentos y hoteles privados en el centro de la ciudad

- **Estudio amueblado de 25m² con baño privado y cocina**
- **Cama individual o doble, escritorio y silla, WIFI gratuito y recepción abierta 24h/24**
- **Situados entre 5 y 20 minutos de la escuela**
- **Traslado posible a la llegada y a la salida bajo petición**

**¡Las ventajas de un apartamento privado y los servicios de un hotel !**

# Alojamiento: una selección de calidad

**Gracias a nuestras visitas periódicas a nuestros socios y a nuestras evaluaciones semanales, ¡más del 98% de nuestros clientes están satisfechos con su alojamiento !**

**Nos preocupamos pour la calidad de su estancia cada día.**
**Nuestro equipo está a su disposición para garantizar su comodidad.**

# Accent Français

## Actividades para una inmersión total

# Para crear vínculos y mejorar tu francés

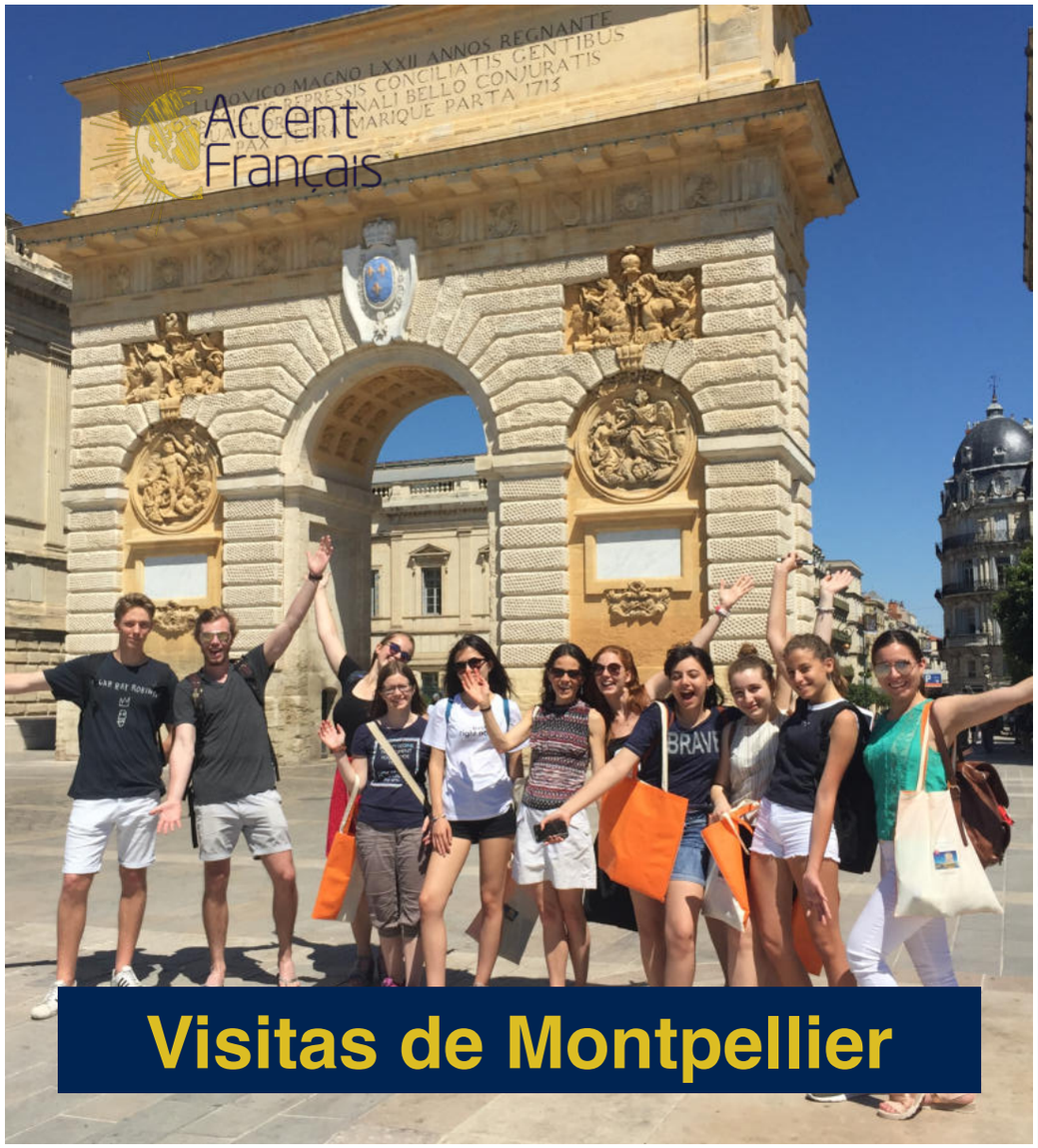


## Salidas al café, al bar, al restaurante

- **Conocer gente nueva para practicar el francés**
- **Intercambiar con estudiantes de todo el mundo para enriquecerse a nivel humano**
- **Descubrir una ciudad y una región magníficas (visitas, playas, excursiones…)**

# Para crear conexiones y mejorar su francés

Accent Français

## Clases de yoga

## Taller de petanca, juegos, degustación

## Salida al museo

## Cursos de cocina y repostería

- Saborea la cultura francesa (Clases de cocina, catas de vinos y quesos…)
- Participar en eventos locales (exposiciones, festivales, conciertos…)
- Divertirse después de clase (picnic, petanca, juegos…)

Accent Français

**Y para compartir el sueño de viajar…**
**Descubrir la auténtica Francia y sus tesoros…**
**Maravillarse ante las joyas de nuestra región…**

# Palavas-les-Flots

SÈTE

# Carcassonne

Saint
-Guilhem
-le-Désert

# MARSEILLE

# Aigues-Mortes

# NÎMES

AVIGNON

# Y también…

PARIS

# BORDEAUX

LYON

# NICE

# Barcelona

# Información sobre las condiciones para estudiantes menores de edad

- **Se ha establecido un seguimiento reforzado : la asistencia a clase es obligatoria y cualquier retraso o ausencia se comunica inmediatamente a los padres y/o acompañantes del grupo. Cualquier incumplimiento del reglamento podrá dar lugar a sanciones.**
- **Ofrecemos un alojamiento acogedor en régimen de media pensión en casa viajan solas, con otras opciones posibles cuando los padres o acompañantes están presentes.**
- **Se deberá rellenar una ficha sanitaria para cada participante menor sobre el toque de queda aplicable, cualquier dato médico relevante (alergias, tratamientos) y los contactos de emergencia.**

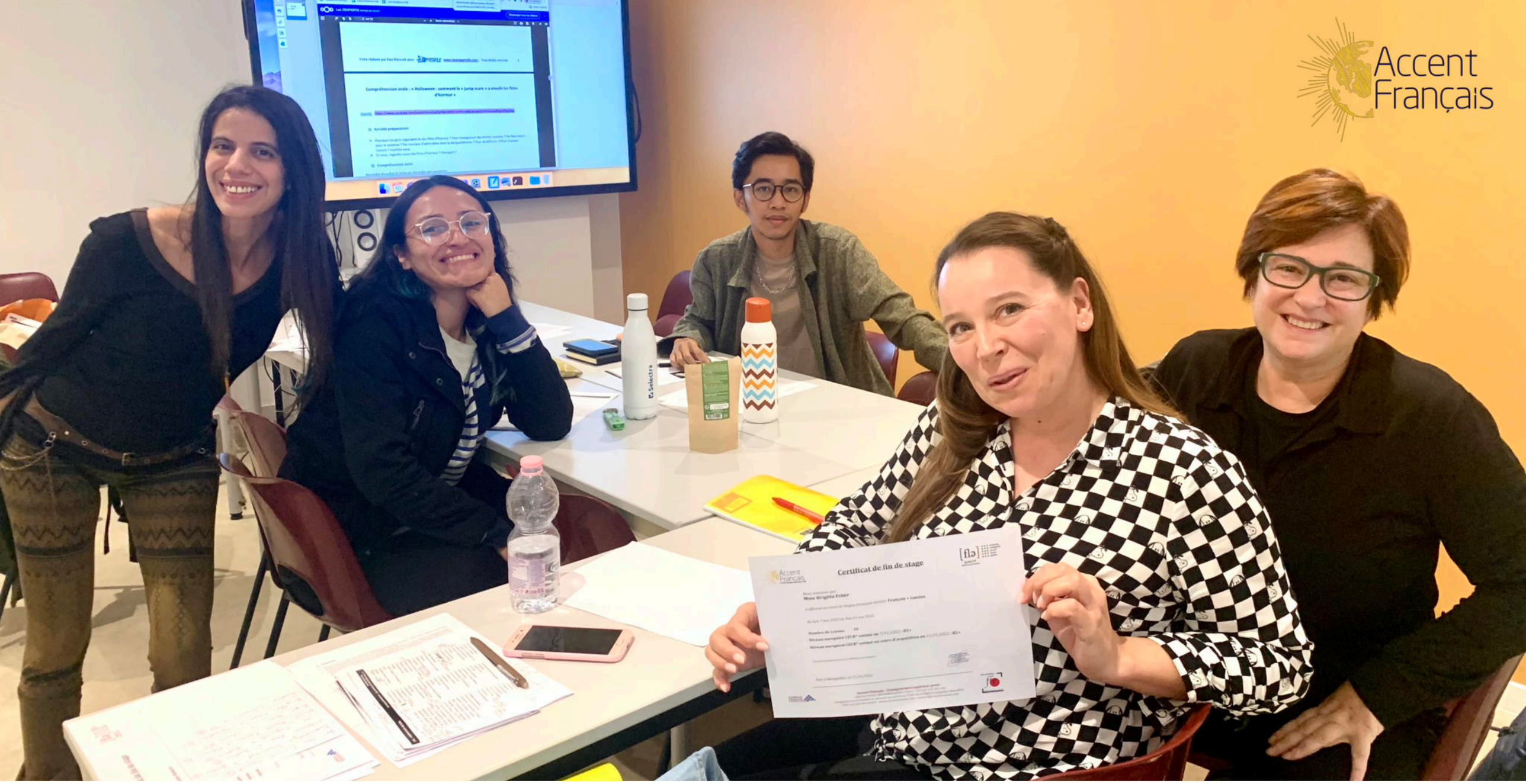


# Para nuestros agentes y socios en el extranjero

- **Nuestra escuela está presente en edvisor**
- **En nuestra página web hay disponible una herramienta para calcular presupuesto**
- **Nuestro equipo está disponible por correo electrónico, teléfono y WhatsApp, y le responderán un plazo de 24 horas**

# Una experiencia única para una inmersión satisfactoria

**Gracias a nuestro compromiso con la calidad,**
**nuestra seriedad y nuestro acompañamiento personalizado,**
**más de 98% de nuestros clientes están satisfechos con su programa !**

**Nos preocupamos por la calidad de su experiencia diaria.**
**Nuestro equipo está a su disposición para garantizar su satisfacción.**

[flə]
★★★ formation
★★★ enseignants
★★★ accueil
★★★ locaux
★★★ gestion

QUALITÉ
FRANÇAIS LANGUE ÉTRANGÈRE
RÉPUBLIQUE FRANÇAISE

Accent Français
French Language School Since 1998

BIENVENUE À L'ÉCOLE N°1
DE FRANÇAIS

ST star awards
Super Star

# Accent Français Montpellier

## Elija la escuela de referencia

Escuela y recepción : 2 rue Jules Ferry
Sede social : 2 rue de Verdun
34000 Montpellier
France
+33467581268
contact@accentfrancais.com

www.accentfrancais.com

我們的 LINE